



# Einladung zum TSD Lehrgang

## „Techniklehrgang“

am Samstag und Sonntag 11.+12.11.2017  
in Alpen / NRW

### *Invitation for the TSD course*

### *„Techniques Clinic“*

*Saturday and Sunday, November 11<sup>th</sup>+12<sup>th</sup> 2017  
in Alpen*

Ort: .....TSD Menzelen, Turnhalle Bönninghardt, Bönninghardter Straße 86, 46519 Alpen  
siehe u. a. Weegeplan

*Location: TSD Menzelen, Gym Bönninghardt, Bönninghardter Straße 86, 46519 Alpen  
see attached route map*

Datum: .....Samstag und Sonntag, 11.+12.11.2017

*Date: Saturday and Sunday, November 11<sup>th</sup>+ 12<sup>th</sup> 2017*

Beginn: .....Samstag 16:00 Uhr; Sonntag 10:00 Uhr

*Begin: Saturday 4 pm, Sunday 10 am*

Dauer: .....je 3 Stunden

*Duration: per 3 hours*

Trainer: .....Gerold Engenhorst, 4. Dan und Klaus Trogemann 6. Dan Tang Soo Do

*Instructor: Gerold Engenhorst, 4<sup>th</sup> Dan and Klaus Trogemann 6<sup>th</sup> Dan Tang Soo Do*

Themen: .....Tang Soo Do Techniken der WTSDA/DTSDV

*Subject: Tang Soo Do Techniques of WTSDA/DTSDV*

Teilnehmerkreis:.....offen für alle interessierten Gup- und Dan-Träger

*Participants: open for all interested Gup and Dan holders*

Lehrgangsg Gebühr: ...1 Tag = 15,00 Euro; 2 Tage = 25 Euro

*Seminar fee: 1 Day = 15.00 Euro; 2 Days = 25 Euro*

Kontakt: .....Solltet Ihr noch Fragen haben, wendet Euch bitte an uns:

Herr Klaus Trogemann, Tel.: 08142-13773, [dtsdv.trogemann@t-online.de](mailto:dtsdv.trogemann@t-online.de)

Herr Gerold Engenhorst, [info@tsd-menzelen.de](mailto:info@tsd-menzelen.de)

*Contact: If you have any question, please feel free to contact us:*

*Mr. Klaus Trogemann, Tel.: 08142-13773, [dtsdv.trogemann@t-online.de](mailto:dtsdv.trogemann@t-online.de)*

*Mr. Gerold Engenhorst, [info@tsd-menzelen.de](mailto:info@tsd-menzelen.de)*

Anschließend kann noch ein Abendessen in der Gaststätte „Bauerncafé Restaurant Torenhof“  
eingenommen werden.

werden, siehe Karten zur Orientierung.

*Afterwards there is the possibility to have dinner in the restaurant “Bauerncafé Restaurant Torenhof”, see Maps  
for orientation.*

Karten zur Orientierung / *Maps for orientation*

Anfahrt über die A57 oder B58 / [Google Maps](#)

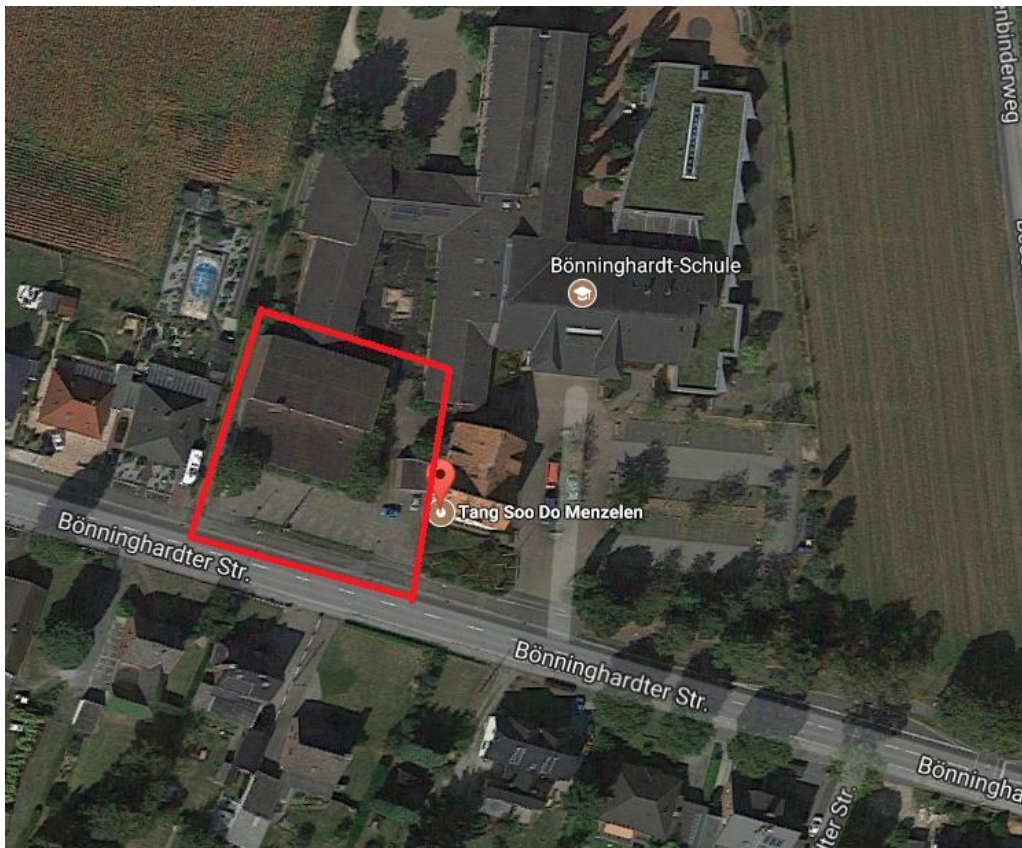

**Weg von der Turnhalle zum Bauerncafé Restaurant Torenhof:**  
**Path from the gym tot he restaurant:**

Bauerncafé Restaurant Torenhof  
Bernshuck 1, 46519 Alpen

[Google Maps](#)

