Deutsche Tang Soo Do Vereinigung e.V. Germany

Einladung zum TSD Lehrgang

„Tang Soo Do Formen und Technik“

am Samstag, 05.04. und Sonntag, 06.04.2025
in Issum / Wesel, NRW

Invitation for the TSD clinic

„Tang Soo Do Forms and Techniques “

Saturday, 05/04/2025 and Sunday, 06/04/2025
Issum / Wesel, NRW

Ort: .....Turnhalle am Tapp, Am Tapp 2, 47661 Issum, siehe u. a. Wege Plan,
Location: Gym at Tapp, Am Tapp 2, 47661 Issum, see attached route map,

Datum: .....Samstag, 05.04.2025 und Sonntag, 06.04.2025
Date: Saturday, 05/04/2025 and Sunday, 06/04/2025

Beginn: .....16⁰⁰ Uhr Samstag und 10⁰⁰ Uhr Sonntag
Begin: 4⁰⁰ pm on Saturday and 10⁰⁰ am on Sunday

Dauer:.....je 2-3 Stunden
Duration: each 2-3 Hours

Trainer: .....Klaus Trogemann, 8. Dan Tang Soo Do
Instructor: Klaus Trogemann 7. Dan Tang Soo Do

Themen: .....Tang Soo Do Formen und Techniken der TGTSDA/DTSDV
Subject: Tang Soo Do Forms and techniques of TGTSDA/DTSDV

Teilnehmerkreis:.....offen für alle Gup- und Dan-Träger Interessenten; Sonntag ab 1. Gup
Participants: open for all interested Gup- and Dan-holders; Sunday open from 1. Gup

Lehrgangsgebühr: ...25,- Euro für 2 Tage und 15,- Euro für einen Tag
Seminar fee: 25, - Euro for two days and 15.- Euro for one day

Kontakt:.....Solltet Ihr noch Fragen haben, wendet Euch bitte an uns:
Klaus Trogemann, Tel.: 08142-13773, dtsdv.trogemann@t-online.de
Achim Brall, Tel.: 02835-446623, Achim.Brall@mac.com

Contact: If you have any questions, please feel free to contact us:
Klaus Trogemann, Tel.: 08142-13773, dtsdv.trogemann@t-online.de
Achim Brall, Tel.: 02835-446623, Achim.Brall@mac.com

Wer kann, bitte Waffen wie Bong und Messer sowie Schwert für Danträger mitbringen!
Who is able, please bring weapons like bong and dagger as well as sword for Dan-members along with you!

Bei diesem Lehrgang werden die Aspekte Neuen Formen und Grundtechniken priorisiert.
At this seminar, the aspects of new forms and basic techniques will be prioritized.

Anschließend kann noch ein Abendessen in der Restaurants des Golfclub eingenommen werden, siehe Karten zur Orientierung.
Afterwards there is the possibility to have dinner in the restaurant of the golf club, see Maps for orientation.

Karten zur Orientierung / Maps for orientation:

Anreise mit Zug über Düsseldorf oder Duisburg, Alpen, Geldern nach Issum
Arrival by train via Düsseldorf or Duisburg, Alpen, Geldern to Issum

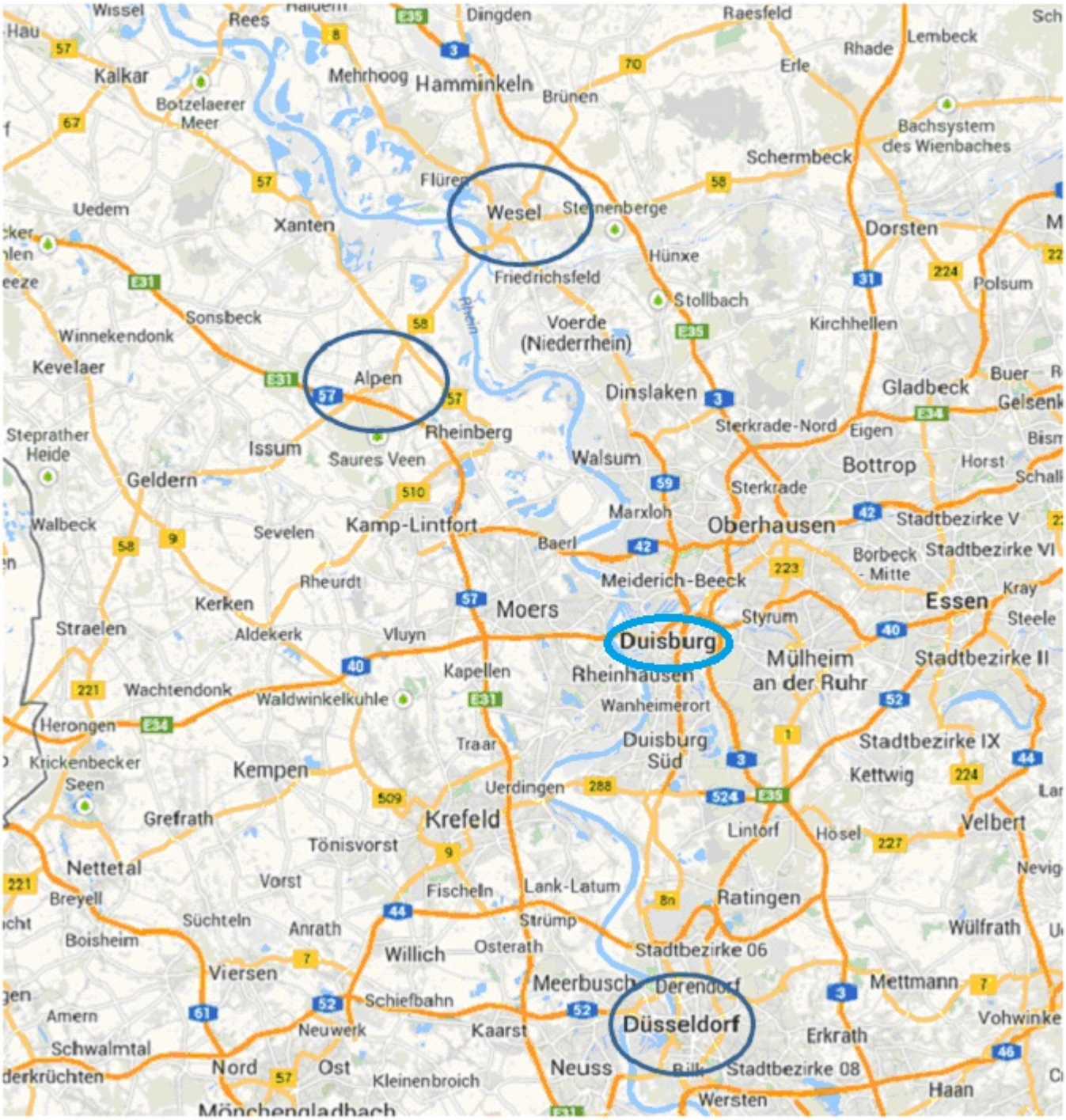

Ankunft mit Flugzeug über Düsseldorf / arrival with plane via Düsseldorf

Anreise mit Bahn und Bus: vom Bahnhof Geldern mit dem Bus 31/32 Richtung Rheurdt/ Kamp-Lintfort bis zur Haltestelle Am Tapp in Issum. Der Bus hält direkt vor der St. Nikolaus Grundschule. Die Turnhalle am Tapp befindet sich direkt neben der St. Nikolaus Schule.
Arriving by train and bus: *from Geldern Station with bus 31/32 towards Rheurdt/Kamp-Lintfort to Stop Am Tapp in Issum. The bus stops in front of St. Nikolaus school. The gym at Tapp is next to the St. Nikolaus school.*

Turnhalle am Tapp: ***Gym at Tapp:***

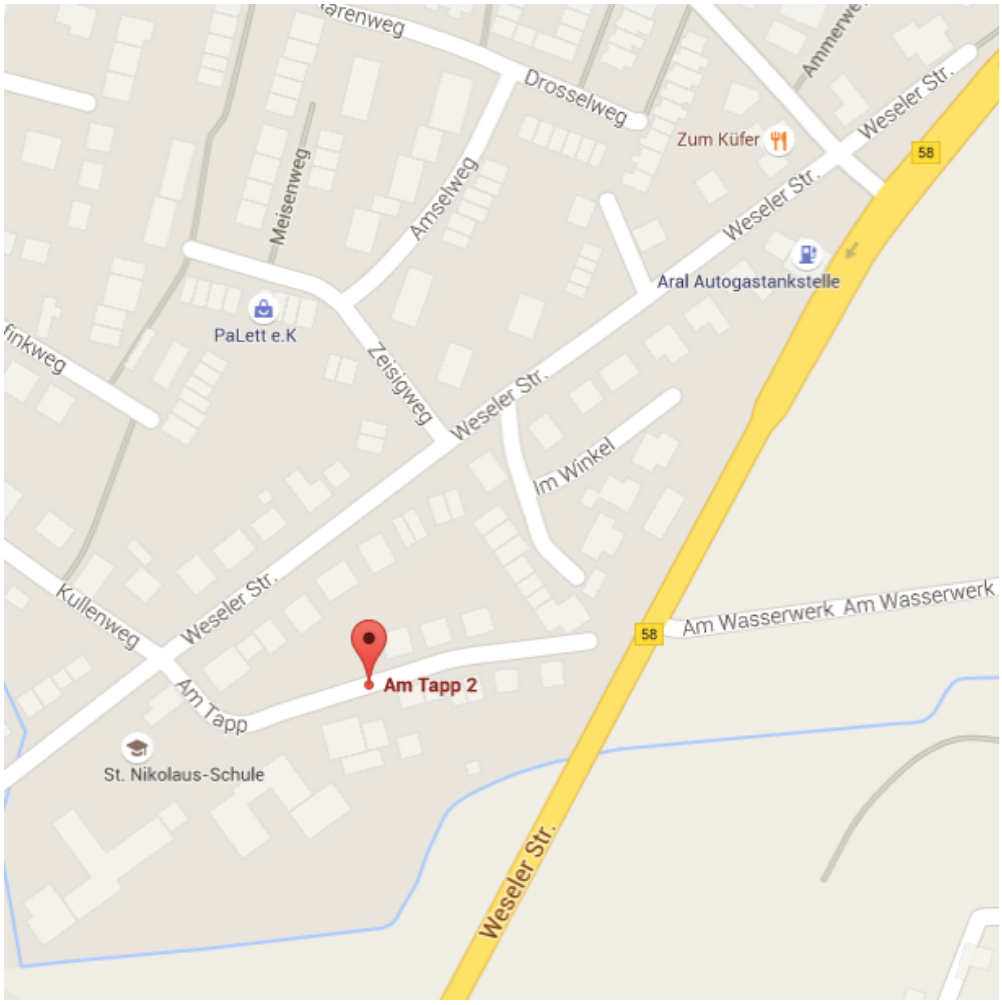

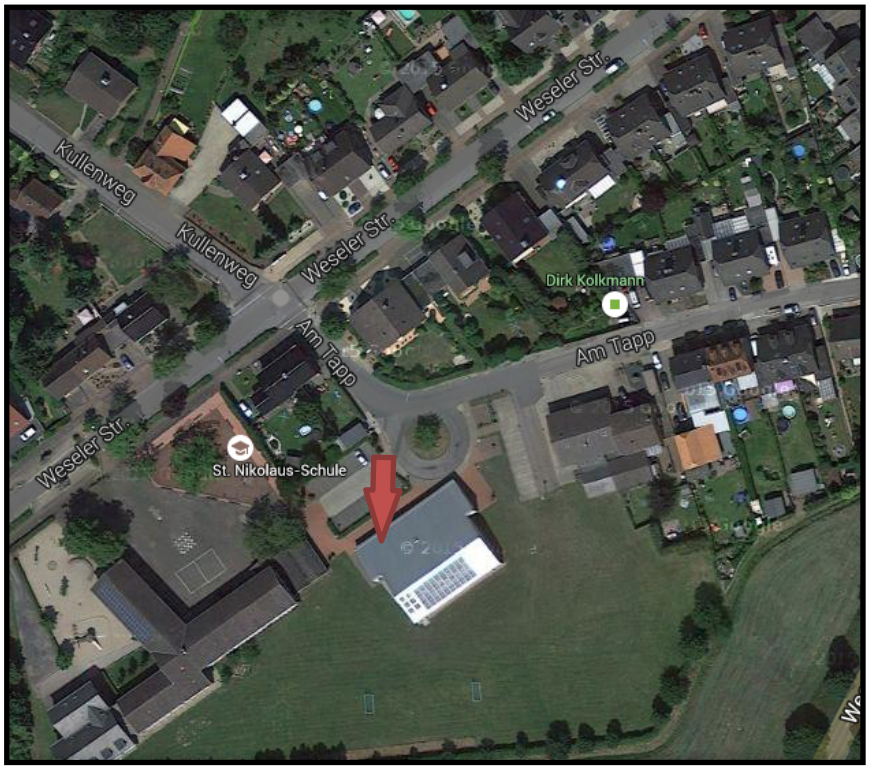

Golfclub Issum
Pauenweg 68
47661 Issum
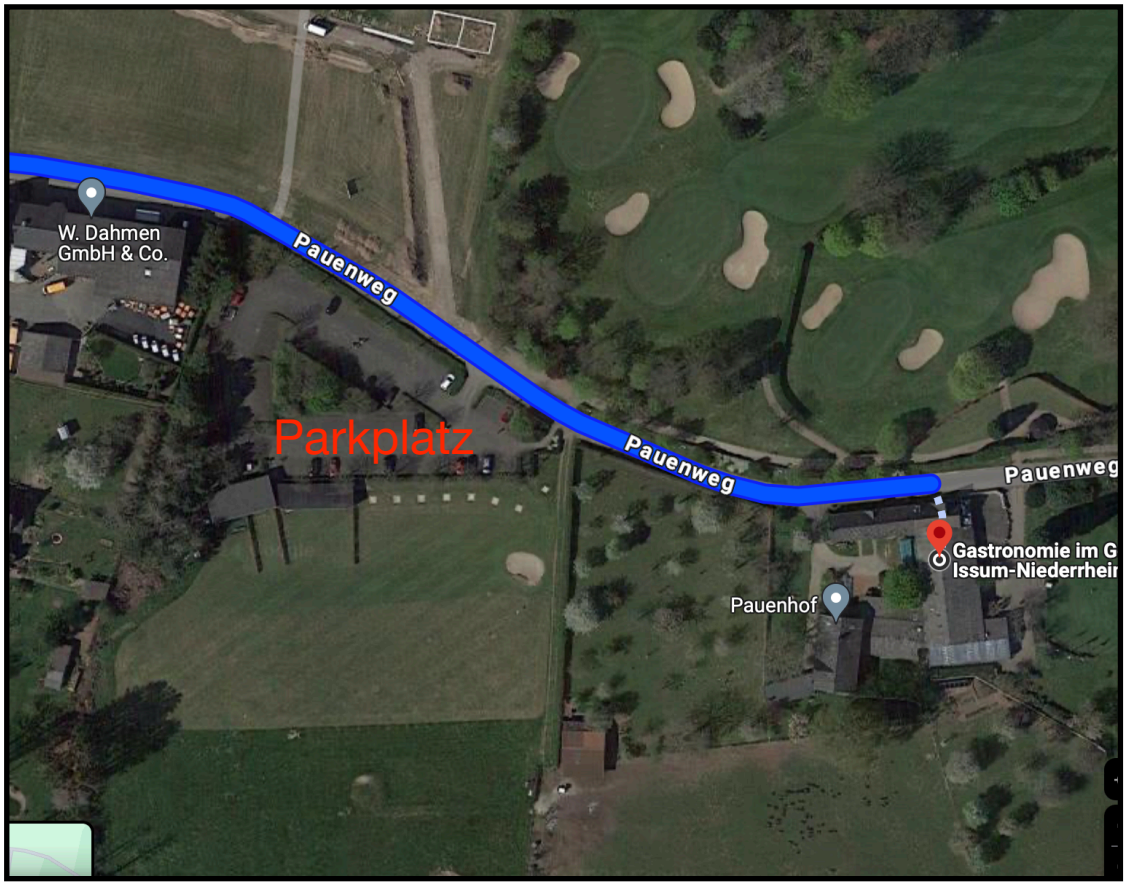
Weg von der Turnhalle am Tapp zum Restaurant
Path from the gym to the restaurant