



# Einladung zum TSD Lehrgang

## „Waffenlehrgang“

am Samstag, 16.11.2019

in Leitershofen

## **Invitation for TSD clinic**

### **„Weapons“**

*On Saturday, November 16<sup>th</sup> 2019*

*in Leitershofen*

Ort: ..... TSD Leitershofen, Stadtberger Str. 8, 86391 Stadtbergen  
(neben der Firma „Erhardt+Leimer“)

*Location: TSD Leitershofen, Stadtberger Str. 8, 86391 Stadtbergen  
(nearby the company „Erhardt+Leimer“)*

Datum: ..... Samstag, 16.11.2019

*Date: Saturday, November 16<sup>th</sup> 2019*

Beginn: ..... 10<sup>00</sup> Uhr

*Begin: 10<sup>00</sup> am*

Dauer: ..... 3 Stunden

*Duration: 3 hours*

Trainer: ..... Meister Klaus Trogemann, 7. Dan TSD / Thomas Krause, 3. Dan TSD

*Coaches: Master Klaus Trogemann 7<sup>th</sup> Dan TSD / Thomas Krause, 3<sup>rd</sup> Dan TSD*

Themen: ..... Waffen und Waffenformen

*Topics: Weapons and weapon forms*

Teilnehmerkreis: .... offen für alle Interessenten

*Participants: open for all interested people of all degrees*

Lehrgangsgebühr: .. 15,- Euro

*Clinic fee: 15.- Euro*

Kontakt: ..... Solltet Ihr noch Fragen haben, wendet Euch bitte an uns:

Herr Klaus Trogemann, Tel.: 08142-13773, [dtsdv.trogemann@t-online.de](mailto:dtsdv.trogemann@t-online.de)

*Contact: If you have any question, please feel free to contact us:*

*Mr. Klaus Trogemann, Tel.: 08142-13773, [dtsdv.trogemann@t-online.de](mailto:dtsdv.trogemann@t-online.de)*

Hinweis:

Bitte unbedingt die Parkregelung am Ende dieser Ausschreibung beachten!

*Note:*

*Please obey the hint at the end of this invitation for using the parking area!*

Anreise nach **Leitershofen** über die **Autobahn A8** nach **Augsburg**.

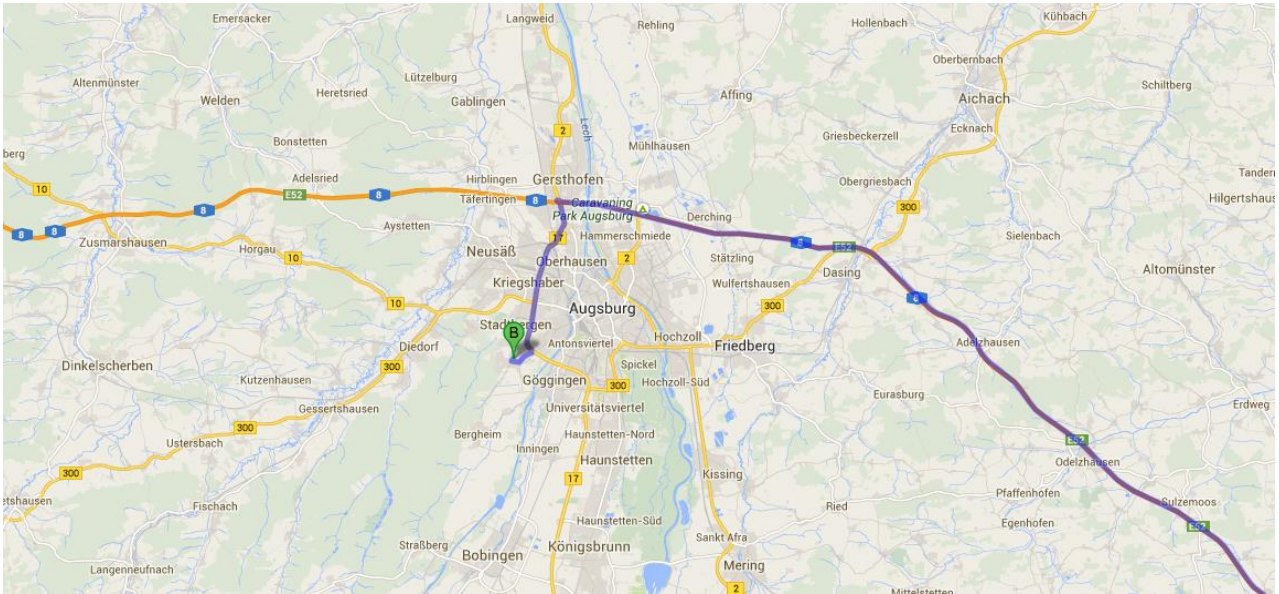

**Autobahn A8** verlassen bei Abfahrt **Augsburg-West** auf **B17** Richtung **Landsberg am Lech**.

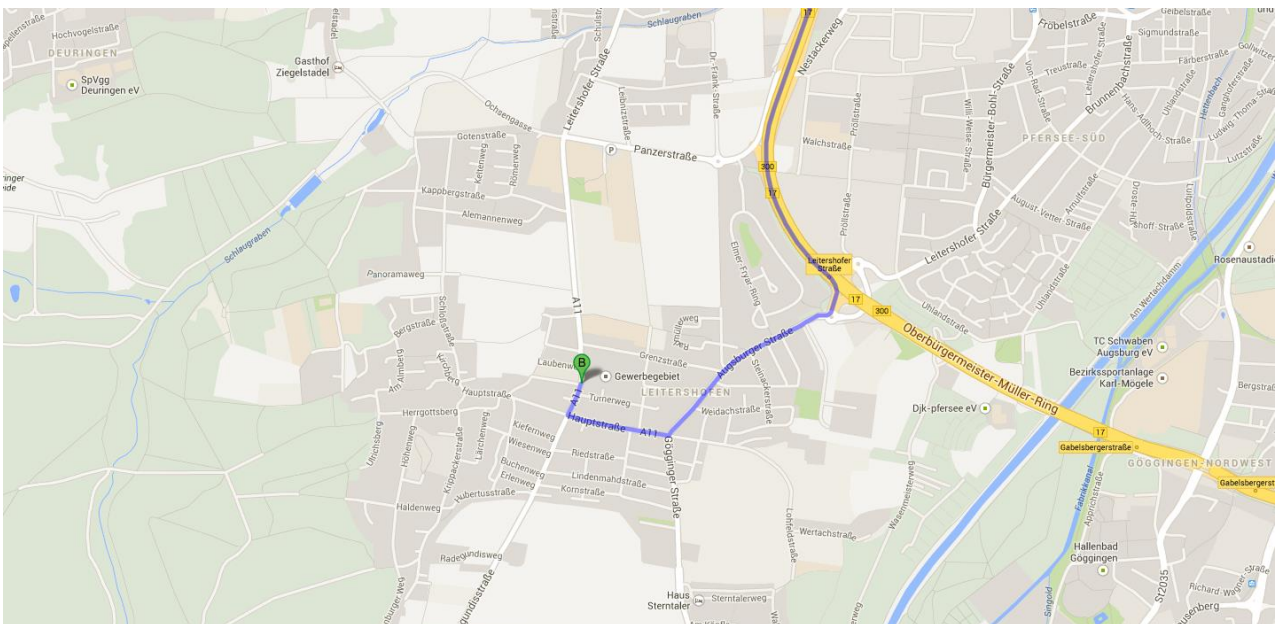

Abfahrt von der **B17** bei Ausfahrt **Leitershofen / Augsburg-Pfersee Süd** in Richtung **Leitershofen**.

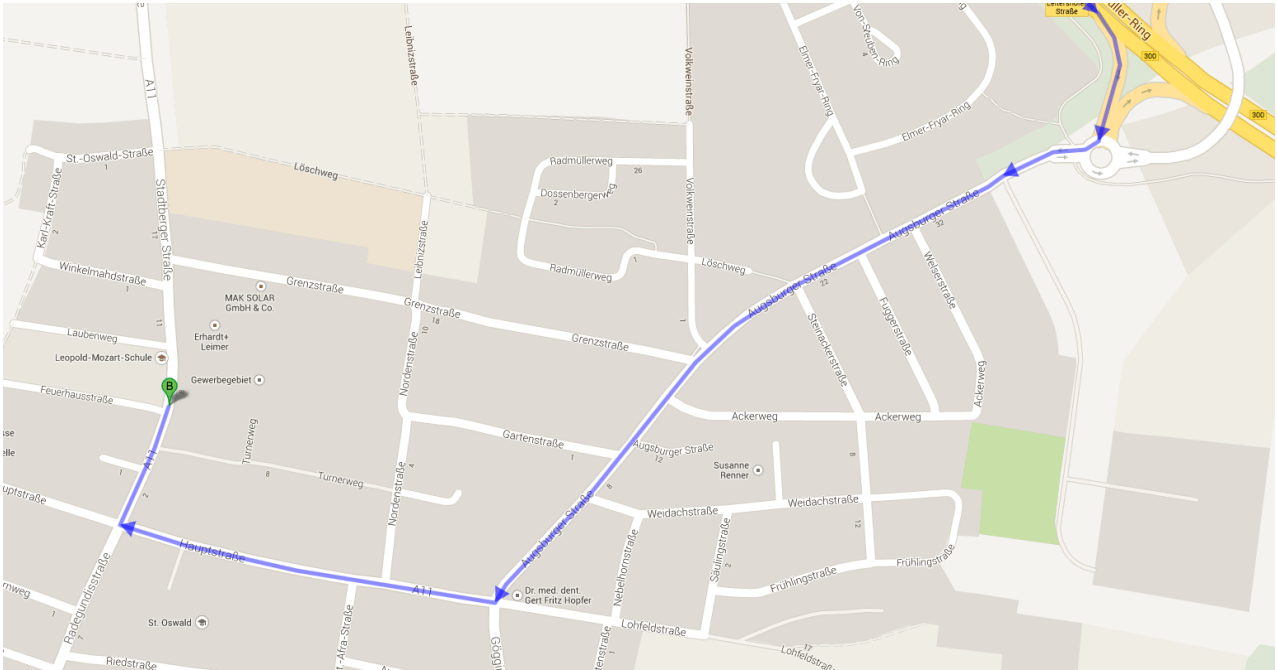

Der **Augsburger Str.** folgen bis zur **Ampelkreuzung**, dort **rechts abbiegen** und der **Hauptstrasse** folgen bis zur nächsten **Ampelkreuzung**, dort erneut nach **rechts** in die **Stadtberger Str.** **abbiegen** und vor der **Fussgängerampel** [1] links in die **Feuerhausstraße** einbiegen und auf dem **Schulhof der Leopold-Mozart-Schule** [2] parken. Anschließend die Strasse an der **Fussgängerampel** [1] überqueren um zur **Halle** [3] zu gelangen.

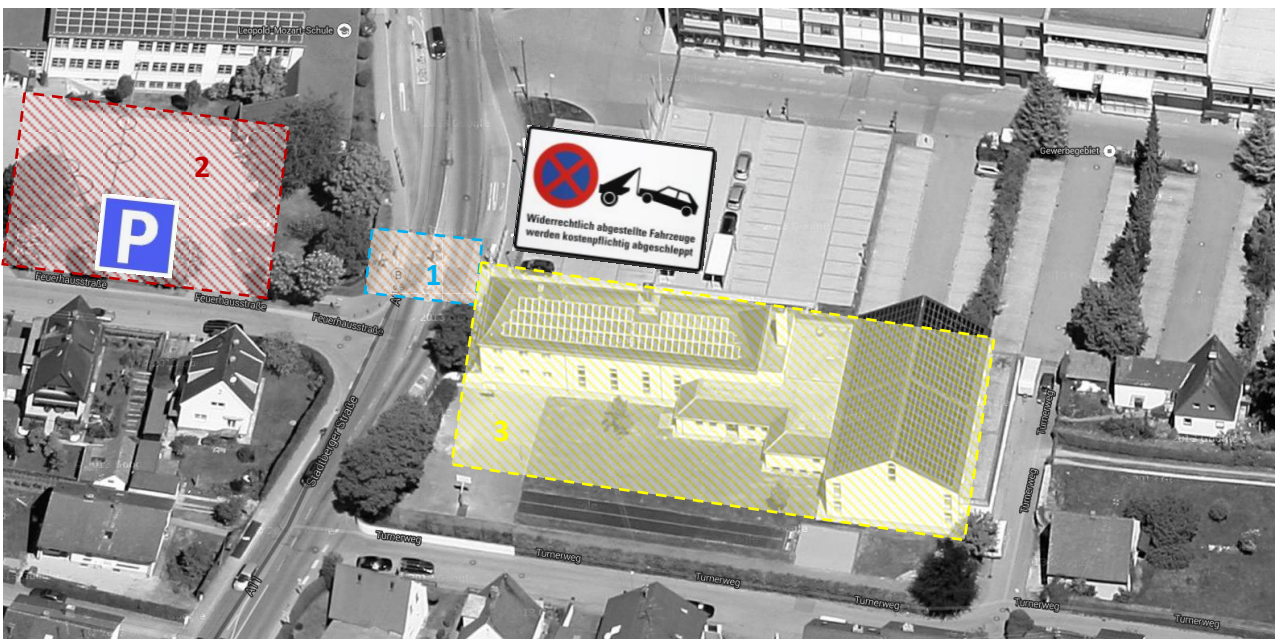

Die Nutzung des Parkplatzes vor der Halle ist mittlerweile untersagt, da es sich hierbei um private Parkflächen der Firma „Erhardt + Leimer“ handelt!